

**II. Thừa đất, nhà ở và tài sản khác gắn liền với đất**

- 1. Thừa đất:**  
 a) Thừa đất số: **546**, tờ bản đồ số: **22**,  
 b) Địa chỉ: ấp 3, Xã Lạc Tấn, Huyện Tân Trụ, Tỉnh Long An,  
 c) Diện tích: **816,2m<sup>2</sup>**, (bằng chữ: Tám trăm mười sáu phẩy hai mét vuông),  
 d) Hình thức sử dụng: Sử dụng riêng,  
 đ) Mục đích sử dụng: Đất ở tại nông thôn,  
 e) Thời hạn sử dụng: Lâu dài,  
 g) Nguồn gốc sử dụng: Nhận chuyển nhượng đất được Công nhận QSDĐ như giao đất có thu tiền sử dụng đất.
- 2. Nhà ở: -/-**  
**3. Công trình xây dựng khác: -/-**  
**4. Rừng sản xuất là rừng trồng: -/-**  
**5. Cây lâu năm: -/-**  
**6. Ghi chú: Không.**

**III. Sơ đồ thừa đất, nhà ở và tài sản khác gắn liền với đất**

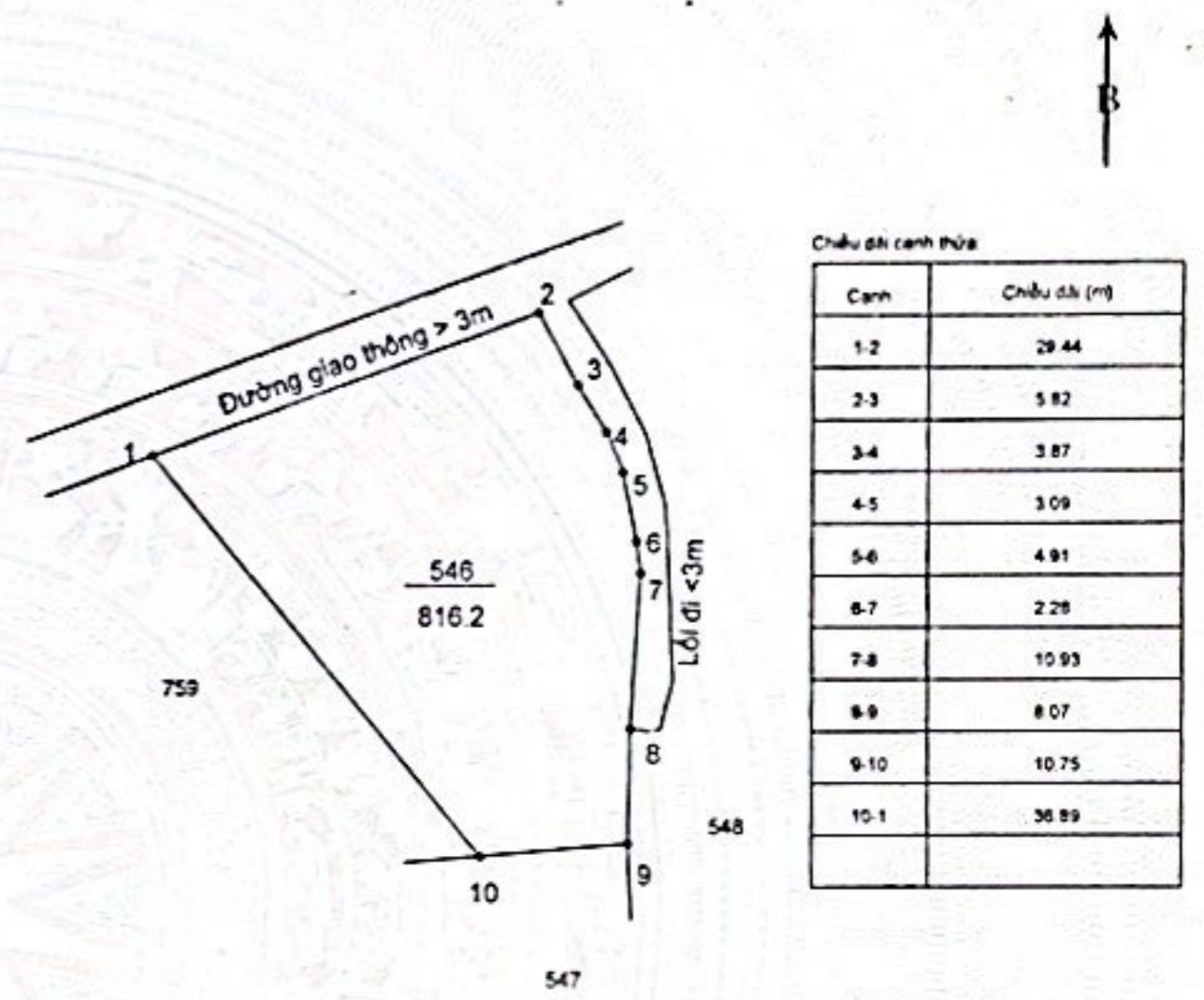

Long An, ngày 30 tháng 12 năm 2016  
**SỞ TÀI NGUYÊN VÀ MÔI TRƯỜNG TỈNH LONG AN**

**KT. GIÁM ĐỐC**  
**PHÓ GIÁM ĐỐC**  
  
**Trương Thanh Liêm**

IV. Những thay đổi sau khi cấp giấy chứng nhận	
Nội dung thay đổi và cơ sở pháp lý	Xác nhận của cơ quan có thẩm quyền
Sử dụng đất ông ... Sơn thay đổi từ CMND số 02251C hành CCCD số 09505C và bà ... Sanh thay đổi từ CMND số 021... thành CCCD số 079156 theo hồ sơ số 063110.DT.002.	Ngày <b>14-01-2022</b> <b>KT. GIÁM ĐỐC</b> <b>PHÓ GIÁM ĐỐC</b>  <b>Lê Huy Cường</b>

Nội dung thay đổi và cơ sở pháp lý

Xác nhận của cơ quan  
có thẩm quyền

Tặng cho quyền sử dụng đất cho Ông Khiêm, Sinh  
năm: CMND số: 025C địa chỉ tại Ba Đình,  
Phường 10, Quận 8, Thành phố Hồ Chí Minh theo hồ sơ số  
063110.TA.003.

Ngày 14-01-2022

KT. GIÁM ĐỐC  
PHÓ GIÁM ĐỐC



Lê Huy Cường

CỘNG HÒA XÃ HỘI CHỦ NGHĨA VIỆT NAM  
Độc lập - Tự do - Hạnh phúc



**GIẤY CHỨNG NHẬN**  
**QUYỀN SỬ DỤNG ĐẤT**  
**QUYỀN SỞ HỮU NHÀ Ở VÀ TÀI SẢN KHÁC GẮN LIỀN VỚI ĐẤT**

I. Người sử dụng đất, chủ sở hữu nhà ở và tài sản khác gắn liền với đất

Ông: Sơn

Năm sinh: , CMND số: 02251

Địa chỉ thường trú: 432 Ba Đình, Phường 10, Quận 8, Thành phố Hồ Chí Minh

Bà: Sanh

Năm sinh: , CMND số: 021925

Địa chỉ thường trú: Ba Đình, Phường 10, Quận 8, Thành phố Hồ Chí Minh